行程特色
TRAVEL CHARACTERISTICS

⊙【泰式指壓按摩 2 小時】讓您疲累全消

⊙【芭達雅水上市場】各種泰式水上建築在迂迴的河道上；蹚遊穿梭在水上五金商貨水果雜項商

⊙【3D 博物館】這座神奇的藝術畫廊，是泰國唯一一家 3D 藝術館，所有的藝術作品是由韓國三十多位藝術家歷時兩年創作而成，使之成為芭達雅一個新的旅遊觀光地！

⊙【泰國風情園】位於泰國知名的海濱度假勝地芭達雅，園區內豐富充分的呈現泰國當地的傳統民俗特色及風情文化，最有名為潑水節及水燈節，潑水節對泰國人來說就是個最歡樂重大的新年節日。

⊙【夢幻世界+雪屋】帶領您進入第一個夢幻世界的樂園整齊地排列於道路兩旁，美麗壯觀。

精選飯店
FEATURED HOTELS

芭達雅飯店：

LK 系列酒店

LK 集團飯店在芭達雅擁有多數連鎖飯店,旗下共有 17 家渡假型系列 HOTEL.飯店設計規劃取向走歐.法浪漫風情.使你感受不同.不論你是商務人士或是休閒旅遊，芭達雅 LK 連鎖系列酒店是您最佳的選擇，鬧中取靜的環境使您在芭堤雅旅遊中，有一份個人的空間，舒緩身心，更擁有多位訓練有素，專業服務人員，隨時提供賓客需要及貼心的各項服務。有別於市場一般飯店.使你感受渡假的風情,讓您放輕鬆。

LK MANTRA PURA 或同等級

LK CRYSTAL PLACE 或同等級

LK GRAND LIVING 或同等級

LK系列集團飯店

LK系列集團飯店

LK系列集團飯店

LK系列集團飯店

Well Hotel Bangkok

位於曼谷的絕佳夜生活, 餐飲, 購物地段，曼谷好飯店提供最好的環境，讓您遠離塵囂。 在這裡，旅客可輕鬆前往市區內各大旅遊、購物、餐飲地點。 住宿位置優越讓旅客前往市區內的熱門景點變得方便快捷。所有客房都有提供周到的設施，以確保無與倫比的舒適感。 在住宿內可找到健身房, 桑拿三溫暖, 室外游泳池, Spa, 按摩服務等多種精彩的娛樂設施。 不管您是來曼谷出差還是旅行，曼谷好飯店都能讓您在留宿期間擁有一段難忘的回憶。

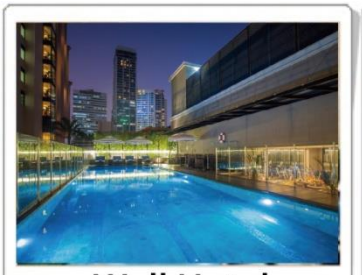
Well Hotel

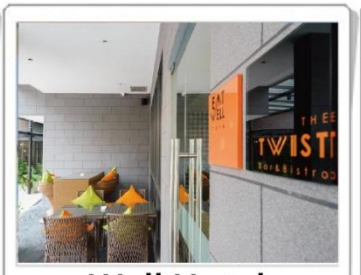
Well Hotel

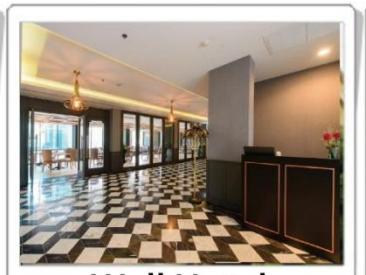
Well Hotel

Well Hotel

航班資訊
FLIGHT INFORMATION

日 期	航空公司	航班編號	起飛機場	抵達機場	出發時間	抵達時間
去程	中華航空	CI839	高雄	曼谷	14:55	17:25
回程	中華航空	CI840	曼谷	高雄	18:35	22:55

(以上航班接駁等時刻，僅供參考，請以實際出發日航班為主)

旅遊行程
TRAVEL ITINERARY

第01天｜ 高雄 / 曼谷～芭達雅～舒適傳統泰式按摩(約 120 分鐘)

期待已久的假期終於來臨，滿心歡喜的踏上旅程，咱們在國際機場集合後，搭乘國際航班直飛前往微笑王國之稱的泰國首都～曼谷，當地接待的導遊帥哥或美女們已經等候各位嘉賓多時，不囉唆拿著行李趕快跟著與我們的導遊帥哥或美女跟他們走吧！接著驅車前往有東方夏威夷之稱的不夜城芭達雅。稍後安排聞名於世的⊙泰式按摩傳統的古法按摩，讓您輕鬆一下、飄然欲仙整個人輕鬆快活!!(16 歲以下小孩不含按摩亦不退費，因擔心骨骼還在成長階段)

早餐 BREAKFAST｜ XXX　午餐 LUNCH｜ XXX　晚餐 DINNER｜ 機上餐+ H5 自助餐

住宿 HOTEL｜ LK GRAND LIVING HOTEL 或 LK Majestic Hotel 或 LK Crystal Place 或同級

第02天｜ 黃金海岸人魚灣私人海灘俱樂部 2018 年 9 月 01 日起海、陸全體驗及貼心服務：當季新鮮水果(兩人一份)、清涼椰子(每人一顆)及冰毛巾(每人一次)→雙人騎象→忍者燒烤→COLOSSEUM 羅馬競技場歌舞人妖秀

【黃金海岸人魚灣私人海灘俱樂部 2018 年 9 月 01 日起】2018 年 9 月新開幕，位於東芭樂園對面的海岸上，是老外集中最多的度假勝地

水上活動：①水上摩托車、②雙排香蕉船、③海上拖曳滑板。★每人限玩乙次，且不得轉讓。

註：⑴海上拖曳滑板此項目身高未滿１５０公分的旅客俱樂部告知不能玩因怕手臂力氣不夠，可改水上摩托車或香蕉船多玩一次（２選１）

註：⑵對於年長老者不能玩或是不想玩上述三項一次性海上活動的貴賓們，貼心的為您安排「沙

灘舒活腳底按摩３０分鐘」來替代（按摩小費４０銖，需自理）。
註：(3)所有項目不參加者，不可轉讓他人，亦不可退費。
讓所有遊客都能在廣闊的沙灘上好好享受大自然最佳的洗禮，盡興地體驗一下泰國式的海灣休閒時光。
④獨木舟、⑤橡皮艇、⑥衝浪板 STAND UP PADDLE、⑦漂浮床、⑧滑浪板、⑨泳圈(甜甜圈)、⑩海上溜滑梯、⑪海上陀螺、⑫海上彈簧床、⑬海上蝙蝠蹺蹺板。★不限次數，自由取用讓您盡情擁抱夏日。
《休息區提供免費換衣及廁所，沖水洗澡每人２０泰銖》
陸上活動：
①專用木質躺椅：我們為您提供專用躺椅，可以躺在岸邊眺望眼前的大海讓您的身心好好的休息（座位須由工作人員安排）
②沙灘排球：大家一起組隊在沙灘上揮灑汗水享受年輕活力的激放
③沙灘足球：您可以試試看在沙灘上踢足球，保證讓你香汗淋漓
④沙灘飛盤：找幾個夥伴一起來玩沙灘飛盤，是不錯的沙灘運動
⑤WI-FY：讓您在沙灘上也可上傳給親朋好友一同歡樂
⑥休閒麻將：悠閒的時光可以找幾位朋友陪您試試手氣
⑦休閒象棋：換換口味找個朋友陪您下盤棋來個腦力激盪
⑧休閒撲克牌：悠閒時光來場牌技遊戲
⑨休閒跳棋：找個朋友陪您來場跳棋遊戲
⑩兒童專用戲沙玩具：讓您的小朋友也可在沙灘上開心推沙堡
★上述陸上活動請自行使用設施。
特別為您貼心準備讓您透沁涼：當季新鮮水果(兩人乙份)、清涼椰子(每人乙顆)、冰毛巾(每人乙條)
附註：
▲本日請旅客自備泳裝、蛙鏡與膠鞋以防珊瑚刮傷。
▲為了您的安全，請配合導遊和領隊宣達的相關注意事項，且務必穿上救生衣，謝謝合作！
▲旅客於離島或酒店泳池或海邊參與水上活動時，請注意自身建康及安全，參加水上活動時敬請穿救生衣，患有高血壓、心臟衰弱、癲癇、剛動完手術、酒醉、孕婦、60 歲以上年長者等恕不適合參加。
因當地船家顧及安全上考量，而評估有旅客不適合參加的項目，請見諒！！
▲島上冰水請盡量勿飲用，保護您的腸胃。
▲如遇當日風浪過大、天氣惡劣、船隻無法出海或其它不可抗拒之因素，黃金海岸人魚灣有權禁止遊客下海遊玩，不便之處，尚請鑑諒。
▲人魚灣有提供救生衣，所有遊客都須穿救生衣才可下水玩。
【雙人騎象】安排您騎乘古代皇帝用以代步的大象，尋幽的同時，伴隨徐徐微風，彷彿泰國君王，君臨天下；騎象過程中請抓好扶把，在大象搖擺的走路當中也別害怕，經驗老道的象夫會帶您好好體驗騎象的樂趣。
【COLOSSEUM 羅馬競技場歌舞人妖秀】仿羅馬神鬼戰士鬥獸場外觀，廳內歐式巴洛克裝潢；亮麗典雅。在芭達雅人妖秀場場爆滿下，風光開幕。耗資無數讓結婚男人後悔、女士自卑的表演，常讓中外旅客讚賞不以。可看性高，節目結束後可自費與人妖合影留念。
服裝: 短褲、T-恤、拖鞋、愈簡單愈好。

早餐 BREAKFAST | 酒店內用　午餐 LUNCH | 人魚灣自助餐　晚餐 DINNER | 忍者燒烤餐廳+飲料喝到飽

住宿 HOTEL | LK GRAND LIVING HOTEL 或 LK Majestic Hotel 或 LK Crystal Place 或同級

第03天 | 芭達雅～四方水上市場~3D 博物館~泰國風情園(1.泰國民俗表演+大遊行 2.泰國民族藝術精品壇 3.水燈許願祈福 4.潑水節佼龍騰空起舞)～漫遊皇家花園廣場(輕鬆閒逛購物樂)

早餐後，前往有東方夏威夷之稱芭達雅最新開幕~融合鄉村文化木雕風格的複合式水上市場～**四方水上市場(不含手搖舢舨船)**，佔地 36800 平方公尺。各種泰式水上建築在迂迴的河道上，旅客可自費搭乘手搖舢舨船；踅遊穿梭在水上五金商貨水果雜項商家。間或有民俗傳統舞蹈笙歌，木雕藝術敲打聲；好棒的巧思，把泰國傳統文化展現的是如此多嬌。

3D 博物館: 這座神奇的藝術畫廊，運用創新、動感和詼諧的手法和高度逼真的繪畫技巧及多方位的感觀設計，和遊客融為一體，享受錯覺藝術，讓遊客感受到時而驚聲尖叫，時而驚濤駭浪，時而竊竊私語的不同體驗。在設計方面充分利用視覺、聽覺和觸覺不同的感官，使遊客真實體驗 3D 和驚喜連連的現場效果，讓遊客留下歡快愉悅的美好回憶

⊙**泰國風情園** (1.泰國民俗表演+大遊行 2.泰國民族藝術精品壇 3.水燈許願祈福 4.潑水節佼龍騰空起舞(現場免費提供泰式服裝更換<請多帶套內衣褲做更換>)真實感受宋干節潑水氣氛。

接著來到 Marriott 旁的⊙**皇家花園廣場 ROYAL GARDEN 百貨公司**，運氣好可以碰到 50%的打折期；無論是 Live,s、艾迪達、華歌爾、NATICA.鱷魚牌等。但是別忘了中庭的咖啡 SHOP；一定要去喝一杯（約 B65），無論 Espresso、Cappuccino 好喝的不得了。

早餐 BREAKFAST | 酒店內用　午餐 LUNCH | FOOD PARK 自助餐　晚餐 DINNER | 永珍泰式餐廳或酒店內用

住宿 HOTEL | LK GRAND LIVING HOTEL 或 LK Majestic Hotel 或 LK Crystal Place 或同級

第04天｜ 芭達雅→特產巡禮『珠寶(乳膠)、皮件』→曼谷→『蛇藥』→四面佛～曼谷最夯亞洲觀光夜市

早餐後前往參觀**乳膠展示中心**參觀乳膠製品，前往**皮件展示中心**泰國是鱷魚皮珍珠魚皮最大產地，也是各國知名皮件品牌的最大協力廠商，特此挪出時間讓旅客了解當今世界最暢銷的款式。用完午餐後揮別芭達雅，返回曼谷途中司機會在高速公路旁土產店停一下休息。**【毒蛇研究中心】**再此地我們觀看人蛇大戰以及介紹毒蛇的功用與野外如遇到蛇之急救方式，不管您喜歡與否，多學一點東西總是多一份可靠。接著前往遠近馳名的⊙四面佛，重修開光後的香火，從絡譯不絕香煙直衝九霄的現場；就可感到比往前更甚；它的傳奇神蹟見證；早已口耳相傳，大家有許願可別忘了還願喔。**【四面佛】**無論是求財或婚姻都很靈驗，也是港台明星們的最愛。

四梵行 - 四無量心代表之意義為：

慈無量心：與大梵天王佛的正面「密達」 (METTA) 相應，願眾生得樂。

悲無量心：與大梵天王右面「噶如喇」(KARUNA) 相應，濟貧恤苦，願眾生離苦。

喜無量心：與大梵天王後面「摩達」(MUTHITA)相應，見人行善，離苦得樂，生歡喜心，願一切眾生離苦得樂。

捨無量心：與大梵天王左面「無別迦」(UBEKKHA)相應，無愛憎，廣披澤恩。

四面佛「大梵天王」具慈、悲、喜、捨之四梵心，故無論祈求 「功名、事業」「愛情、婚姻」「富貴、利祿」「平安、福慧」 皆能圓滿靈驗。

【ASIATIQUE 亞洲夜市】前身是五世皇時代重要港口，開啟促進泰國經濟繁榮功臣之一，原本的商業輸紐，也有衰落的一天。隨著時代轉變，一面緊鄰著昭披耶河，一面是 CHAROENKRUNG 路，佔地非常廣大，裡面一共分為 10 個區，把舊貨倉作為裝潢設計主題，再加上現代與泰國特有建築風格，重新設計包裝，就讓原本舊的倉庫增添新風貌，不但把原本的碼頭賦予了新的生命，吸引了人潮，也讓這個老城區注入了新的活力每天 17:00 開始~到 24:00，商家販售的物品很很多元，居家用品、手工藝品、服飾、飾品、包包鞋子、土特產、零食、泰式餐廳、異國美食等應有盡有。曼谷包最有名的 NARAYA 在這裡也有分店，可以血拼曼谷包。這裡也有一些曼谷潮設計師的作品也很吸引走在流行尖端的旅客。

早餐 BREAKFAST｜ 酒店內用

午餐 LUNCH｜ 魔幻森林 或 SUKI 泰式火鍋

晚餐 DINNER｜ 莎薇泰式風味餐

住宿 HOTEL｜ 曼谷五星級：WELL HOTEL(要加床就是 DOUBLE BED 加床，TWIN 房型不能加床) 或 THE GRAND FOURWINGS 或 AETAS LUMPINI 或 AETAS BKK 或 AMARA BANGKOK HOTEL 或 AL MEROZ HOTEL BANGKOK- THE LEADING HALAL HOTE 或 AMARI WATERGATE BANGKOK 或 曼谷莫凡彼飯店 MOVENPICK HOTEL SUKHUMVIT 15 BANGKOK 或 GRAND SUKHUMVIT HOTEL 或 LANCASTER BANGKOK 或同級

第05天 | 曼谷～夢幻世界～機場 / 高雄

於飯店內享用豐盛的早餐後，續前往**夢幻世界**：泰國夢幻世界是個具有國際水準的樂園，也是泰國唯一最完整的遊樂園，園內種植各種樹木，陰涼清爽，空氣清新，可讓您玩盡各種玩樂器具及欣賞各種優美之節目演出。

園內包含:

****夢幻世界廣場(DreamWorldPlaza)**：帶領您進入第一個夢幻世界的樂園整齊地排列於道路兩旁，美麗壯觀。

**夢幻花園(Dream Garden)：空氣清新涼爽，環境優美，有山水及湖泊，堪稱天堂湖泊，並種有各種樹木。電纜車...是泰國唯一的電纜車，帶您橫跨整個樂園的上空，美麗的歡樂世界就在您的眼下一覽無遺。或者您也可以選擇乘坐夢幻火車環遊夢幻世界，遊覽世界七大奇觀，這是園內精心築造的小模型，讓您在短暫的時間內即可遊遍全球著名的七大奇觀。

**夢幻樂土(Fantasy Land)：按照世界著名神話故事內容塑造出來的夢幻樂土。

**探險世界(Adventure Land)：進入充滿刺激性的冒險世界，使您的心跳加速，緊張刺激，並備有各種新奇玩樂器具。飛天火車，是全亞洲第一部，以高速的拋轉使您情不自禁發出超過 80 分貝的叫聲。太空列車，以極高速度帶您沖出地球奔向太空。超級飛浪，讓您體會從六層樓高度墜下的感覺，充滿刺激，樂趣無窮。適合全家人一起玩樂。還有好萊烏動作電影片的現場製作表演。

**雪屋(Snow Town)：身歷泰國雪屋，盡情享樂於白雪廣場之中，參觀怪誕老人之家、愛斯極摩人之冰製房屋。

續專車前往機場，由專人協辦離境手續後，搭機返國，結束此次令您難忘的泰國之旅。

註 1：行程將依當地實際狀況由導遊做小幅度的順序調整，但保證行程會全部走完，不便之處，尚祈鑒諒。

註 2：行程表中列明之住宿順序僅為先行提供給貴賓參考，請依當團行前說明會公佈之正確資料為準。

早餐 BREAKFAST | 酒店內用　午餐 LUNCH | 園內用餐　晚餐 DINNER | 機上輕食

住宿 HOTEL | 溫暖的家

【本行程之各項內容及價格因季節、氣候等其他因素而有所變動，請依出發前說明會資料為主，不另行通知】

■ 建議自費活動

地　區	項　　目	費　　用
芭他雅	格蘭島出海 <快艇來回+水上摩托車(15 分鐘)+拖曳傘(1 圈)+香蕉船>	泰銖 2000/人
	黃金人魚灣私人俱樂部 水上活動：①水上摩托車、②雙排香蕉船、③海上拖曳滑板 沙灘活動樂翻天：沙灘躺椅、沙灘足球、沙灘排球、休閒棋奕、沙灘麻將、沙灘飛盤	泰銖 1200/人
	PATTAYA PARK 飲料一杯+高空滑樓	泰銖 600/人
	泰迪熊博物館	泰銖 500/人
	長頸族部落村+每人椰子一顆+品嚐熱帶當季水果	泰銖 600/人
	3D 藝術博物館	泰銖 500/人
	夜釣墨魚（含飲料+BBQ）※若天候、風浪不佳，導遊不會推薦	泰銖 1500/人
	夜遊暹邏灣~東方公主號（宵夜場：合菜+啤酒飲料無限暢飲）	泰銖 1000/人
	信不信由你五合一 (鬼屋+4D 動感電影+名人蠟像館+信不信由你博物館+魔幻迷宮)	泰銖 1000/人
	MAXX MUAY THAI 泰拳	泰銖 1200/人
	芭達雅成人秀（6996 秀中之王或模特兒秀.... ）	泰銖 1000/人
	新 BIG EYES! 三合一綜合神秘秀	泰銖 1000/人
	舒活泰式 SPA（60 分鐘）: 精油按摩 1 小時＋蒸氣室+養生茶點	泰銖 1200/人
	SPA 另外加價購『美白去角質（30 分鐘）』	泰銖 800/人
	草藥球熱敷泰式按摩（2 小時）	泰銖 1000/人
	精油藥草熱敷按摩（2 小時）	泰銖 1200/人
	泰式指壓（2 小時）	泰銖 600/人
	DISCO PUB（STA DICE）門票＋無酒精飲料一杯	泰銖 800/人
	宵夜（椰子燕窩）	泰銖 400/人
	宵夜（魚翅+椰子燕窩）	泰銖 800/人
	宵夜（魚翅+椰子燕窩+紅蟳冬粉）	泰銖 1000/人

※ 以上各項自費活動之收費標準, 完全依照~泰國觀光局之訂定, 歡迎貴賓依喜好自由報名參加。

*貼心說明：

1.報價已含兩地機場稅、燃油附加費、旅遊責任險。

泰國簽證為代辦費用。因簽證費用屬於國家單位設定之行政規費，且屬於代辦性質，與旅遊品項費用有別，所以若是各旅遊地政府有公告調漲或調降時，敝公司將即通知貴賓補費或退費，感謝您的配合。

(如辦理落地簽證者費用由旅客現場自行支付如有調整以當場收費標準為主)

2.本行程購物點為：珠寶(乳膠)、皮件店、蛇園。

3.為安全起見，行程若有[按摩]或[SPA]，16 歲以下旅客恕不包含，亦不可轉讓或退費，更不建議參加任何相關自費活動。

4.本行程報價限持有「中華民國護照」之旅客，非本國籍旅客每人需加收新台幣 4,000 元，本公司並保留最終承接與否之權力。

5 本行程最低成團人數為 10 人（含）、最高團體人數為 40 人（含），當地配備專業導遊解說行程，10 人（含）以上另派台灣專業領隊隨團服務。

6.本行程未包含並建議每名旅客支付「台灣領隊 + 當地導遊 + 當地司機」之小費，五天共合計新台幣 1,000 元整。如本行程最終出團人數為 10 人以下，則國內不派領隊隨團服務，由國外導遊帶團，應付小費：每位貴賓每天新台幣 200 元。

小費是全世界通行的社會習慣之一，在國外旅行除了飛機上外，差不多都有付小費的習慣。

按摩小費約 50~100 銖；SPA 小費約 100 銖；行李小費-20 銖；床頭小費-20 銖；泛舟小費約 50 銖；

叢林騎大象：每次付馴象師約泰銖 100 元左右；國際電話、飯店洗衣、房間內冰箱的食物，各服務人員的小費敬請自理

7.為求安全起見，請再進行所有水上活動時全程穿著水上救生衣；如有感到身體不適，可選擇不參加，並請告知領隊及導遊，謝謝合作。所有水上活動若為行程內含，若不參加均無退費，敬請諒解。

8.此為團體包裝行程；若有不參加者視同放棄，恕不退費，不佔床之孩童亦無退任何門票差價或其它費用。現今泰國為提倡環保，大多不提供牙膏牙刷，請各位貴賓自備。

9.行程中與泰國皇室有關的皇宮或行宮除了服裝限制外（不得穿無袖及短群短褲），皆有可能因皇家儀式臨時通知而無法入內，敬請見諒！（將以替代行程安排之）

10. 旺季期間，旅遊人潮眾多，機場行程景點及餐廳皆將擁入大量人潮，請各位貴賓耐心等候，敬請見諒。

11 不適合吃榴槤的貴賓（高血壓、心臟病、糖尿病等）愛好喝酒者，請自行注意。如對精油過敏者也請不要參加 SPA 的行程。

12.2011 OCT 1 起大皇宮 / 玉佛寺 / 五世皇行宮 / 阿南達莎瑪空宮沒有沙龍免費借用了，對於服裝不合格的客人得自己買一條(大皇宮 / 玉佛寺 / 五世皇行宮 / 阿南達莎瑪空宮是有服裝限制的(除了不能穿背心短褲外，女生是必需穿到腳踝的長裙）泰國的皇后認為女人的美德可從長裙看出端倪，但是也了解觀光客到泰國習慣輕鬆的打扮。(很多客人都買了很多條贈給親朋好友）

13.本行程為顧及旅客之人身安全與相關問題，於團體進行期間恕無法接受脫隊之要求。

14.行程所示之飯店、景點、餐食等所提供之圖片僅供參考。

15 有特殊餐食或需求者，請最少於出發前五天（不含國定假日）通知承辦人員，以便服務處理，並以實際回覆為準。

16.若您未報名或報名超過 24 小時且未繳付訂金，本公司保留因匯率、燃油附加費、更改活動辦法等因素造成之調整售價的權利且恕不另行公告，敬請見諒。

17. 本公司不定期依據不同銷售通路、旅展、早鳥、清艙、企業同盟、異業合作等等因素進行行銷特惠活動，因此並不保證同團旅客售價皆相同一致，一切以您報名當時公告之售價及活動為主。

18.素食者貼心小叮嚀：因風俗民情不同，各國的素食者食材及習慣皆不同。除了華僑開的中華料理餐廳外，多數皆以蔬菜、豆腐、等食材料理為主。若為飯店內或遊樂園區內使用自助餐，亦多數以生菜、水果等佐以白飯或麵類主食。敬告素食客人如前往東南亞地區旅遊，請先自行準備素食罐頭或泡麵等，以備不時之需。

觀光簽證準備資料：

有效期半年以上之護照正本。 身份證正反面影印本一份。

半年內拍攝之二吋照片一張，需白底大頭照，照片頭頂到下巴需於 3.2-3.6 公分，審查很嚴格。

每人需提供兩支不同的電話號碼。

落地簽證說明：

泰國可辦理落地簽，但等候時間較長(約需 1-3 小時左右)，非必要，請在台灣先辦理。

落地簽證注意事項說明：

》須符合適用落地簽國家之國籍人士，國籍要跟護照上是同一個國家。

》護照正本，有效期間包含在泰停留 15 天內，最少須超過 6 個月以上。

》停留期限不得超過 15 天。

》請出示已確認之自抵泰日起算，15 天內回程機票。

》明確的住宿地點，飯店須有訂房資料，或在泰期間地址。

》最近 6 個月內拍攝之照片 4X6 公分乙張，若事先未備有照片，可在櫃台旁攝影站拍攝。

》不是被泰國政府列入黑名單的對象。

》旅客須出示在泰期間足夠之生活費，每人至少 1 萬泰幣，每一家庭至少 2 萬泰幣。

》填寫簽證表格及完整之入、出境表格。

以上資料如有任何一項不符規定，簽證官有權利不發給簽證，並馬上遣返回國。

雙重國籍國人注意事項：

泰國不承認雙重國籍，國人倘同時持有中、泰兩國護照，入境泰國或我國時仍宜以泰國護照入境。

雙籍華僑倘擬持我國護照返國入境，可於出境時申請在外國護照補蓋入出境章，惟須符合下列要件：

》中、泰兩本護照均有效且資料相符。

》在國內停留期間未逾所持外國護照來台有效簽證許可停留期限，無簽證者須符合免簽證國家人民及停留未逾十四天之規定。

》需自同一機場或港口入出境，並限加蓋當次入出境查驗章戳。

泰簽辦事處：

地址：台北市松江路 168 號 12 樓。 電話：(02)2581-1979。

本行程所載之簽證相關規定，對象均為持中華民國護照之旅客，若您持他國護照，請先自行查明相關規定，報名時並請告知您的服務人員。相關資訊請查詢：內政部入出國及移民署全球資訊網。

電話：

》人在<台灣>，打電話到泰國：台灣國際冠碼(002) + 泰國國碼(66) + 當地區域號碼 + 電話號碼

》人在<泰國>，打電話回台灣家中：泰國國際冠碼(001) + 台灣國碼(886) + 台灣區域號碼 + 台北家中電話

》人在<泰國>，用台灣的電信公司打泰國當地手機：開機後直撥泰國當地收機號碼即可

電壓時差：

》電源規格：220 伏特、50Hz、雙孔圓形與三孔扁型插座。

》時差:GMT+7,台灣時刻-1。

貨幣匯率：

》泰國貨幣以泰銖(Baht)為單位，1 銖為 100 沙丹(sating)。

》紙幣有 10、20、50、100、500 銖，銅質硬幣有 20、50 沙丹二種，銀質硬幣有 1、2、5 銖三種。

氣候：

》泰國屬熱帶氣候，年平均溫度高達 28.7℃，四季如夏，簡單劃分，全年只有雨季（6 月～10 月）及乾季（11 月～翌年 4 月）

》年平均溫雖高，但還是建議您隨身攜帶一件輕便薄外套，以防冷氣房及山區的涼意。

城市 月份 1 2 3 4 5 6 7 8 9 10 11 12

曼谷 平均最高溫（℃） 34 36 38 39 38 36 36 35 35 35 34 33

	平均最低溫（℃）	20	21	24	28	29	29	29	29	29	28	26	22
普吉	平均最高溫（℃）	34	35	37	38	37	36	36	36	37	35	35	35
	平均最低溫（℃）	26	28	29	30	30	30	29	29	29	28	27	26
清邁	平均最高溫（℃）	35	36	37	36	35	35	35	35	34	35	35	35
	平均最低溫（℃）	28	28	28	29	29	29	29	29	28	28	28	28

風俗民情：

泰國社會文化與台灣有些差異，有些當地風俗習慣不可不知，以免觸犯當地人，招惹不必要的麻煩更影響遊興。

泰國人相信每個人頭上都有精靈，被人摸頭或以手揮過頭頂，將使精靈之光黯淡無神，因此切記不可摸泰國人的頭。

不可用腳來指物品，泰國人認為腳是最污髒的地方，因此以腳指物品及水果都是不敬的。

泰國為佛教國家，男士必須出家修行，因此在泰國旅遊期間，您可常見到泰國和尚，女性不可碰觸和尚之身體，否則他多年修行將毀於一旦。

泰國交通駕駛靠左邊行駛，與台灣相反，逛街過馬路請先注意右邊再看左邊。

水不可生飲。

泰國絕大部份酒店均不提供牙膏牙刷等私人性必需品，故薦於於個人衛生等因素，請您務必打包於個人行李中，自行攜帶。

素食者貼心小叮嚀：因風俗民情不同，各國的素食者食材及習慣皆不同。除了華僑開的中華料理餐廳外，多數皆以蔬菜、豆腐、等食材料理為主。若為飯店內或遊樂園區內使用自助餐，亦多數以生菜、水果等佐以白飯或麵類主食。敬告素食客人如前往東南亞地區旅遊，請先自行準備素食罐頭或泡麵等，以備不時之需。

泰國節慶：

02 月 17 日 - 萬佛節

04 月 06 日 - 王朝創建紀念日

04 月 08 日 - 釋迦牟尼誕辰(舊曆)

04 月 13 日 - 泰國新年

05 月 01 日 - 勞動節

05 月 05 日 - 登基紀念日

08 月 12 日 - 王后誕辰佛初轉法日

12 月 10 日 - 立憲紀念日

12 月 31 日 - 除夕

緊急聯絡方式：

緊急電話：觀光客遇到緊急事件可打泰國觀光警察的電話:6521721-6

當地聯絡：駐泰國台北經濟貿易辦事處 Taipei Economic and Trade Office in Thailand 位於曼谷市商業中心，South Sathorn 路與 Narathiwa 路交叉口之 Empire Tower 大樓第 20 樓，倘搭乘曼谷捷運(BTS)來處，在 Chongnonsi 站下車，向前步行約五分鐘即達。

詳細地址如下：20th Fl.,Empire Tower,195 South Sathron Road,Yannawa,Bangkok, 10120 Thailand。本處聯絡電話號碼為(66-2)6700200 (在曼谷地區請撥 02-6700200)，傳真號碼為 (66-2)6700220 (在曼谷地區請撥 02-6700220)，電子郵件信箱為 tecocomu@ji-net.com。

另本處為服務國人，備有緊急行動電話二具：

A.(66-1)6664006 (一般緊急事項，廿四小時開機)

B.(66-1)6664008 (領務緊急事項)(在曼谷地區請撥 01-6664006 及 01-6664008)

旅客入境泰國通關須知：

泰國觀光局台北辦事處礙於最近消費者赴泰旅遊，因不了解入境的相關規定，攜帶煙酒超出免稅範圍而誤觸法規，遭到罰款事件，為避免類似事件再度發生，現將泰國海關規定說明如下：

一般禁止及控管項目：

》毒品危害防制條例所列毒品(如海洛因、嗎啡、鴉片、古柯鹼、大麻、安非他命等)。

》仿冒品或是違禁品。 》佛像、工藝品及古董。 》武器、彈藥、刀械以及爆裂物等。

》植物及動物。 》醫藥及化學用品。 》電信用品。

》煙、雪茄及酒類。

旅客入境泰國可以攜帶物品其免稅範圍，因應個人合理的需求，範圍如下：

》個人或其專業使用，價值不超過 10,000 泰銖。

》酒類不得超過 1 公升(1000 毫克)。任何含有酒精成份，不管是固體或液體，或調和後會變成含酒精成份的物質。

》煙類包括雪茄、香煙、煙草，不管是抽的、嚼的，香煙不能超過 200 支(10 包)，雪茄、煙草不能超過 500 公克或總重量不得超過 500 公克，違反規定將會處以高額罰款，請旅客配合遵守。

注意事項：

》酒類及香煙都是管控物品，旅客如果攜帶超過以上規定數量又無法出示合法許可證明，所攜物品將遭舉報並全數沒收，並處以重罰。

》同一團體如欲購買香煙或酒，應在規定的數量內，各自購買並取得收據攜帶入關，切勿交由同一個人攜帶。

》泰國海關及國稅局駐機場人員或航警皆有權利依照泰國相關法規於機場內各角落如發現疑點皆可提出檢查，不論出關與否。

》泰國機場免稅店已接到通知，不得銷售超出海關規定的煙酒數量給旅客，但如果您是從台灣機場購買要帶進泰國的話，請小心不要超出海關規定的數量。

》旅客在出發前應詢問旅行業者或領隊入境泰國的相關規定，及注意飛機上的廣播訊息，以免觸法被罰。

*為考量旅客自身之旅遊安全並顧及同團其它團員之旅遊權益，凡未成年、年滿 70 歲以上或行動不便之貴賓，需有成年之親友同行，方始接受報名，不便之處，尚祈請見諒。